ALUMÍNIO
CNC

Lasting Quality garante a qualidade das peças de alumínio inalteradas a nível atómico, mantendo intactas as características da liga.

Baseia-se em estudos e testes científicos que demonstram a superioridade do processo de mecanização relativamente aos tradicionais de injeção.

A mecanização CNC alinha o alumínio de forma unidirecional, mantendo a peça compacta a 100 %, resistente a impactos, fadiga e corrosão.

TESTE DE DUREZA DE ROCKWELL

INJEÇÃO A	40 - 50 HRB
MECANIZAÇÃO CNC	81 HRB

Procedimento: Penetração com esfera de aço extra-duro de espaço 1,58 mm e uma carga de 100 kg. A peça de alumínio mecanizado por CNC é duas vezes mais resistente que a peça de injeção.

estrutura
ALUMÍNIO INJEÇÃO

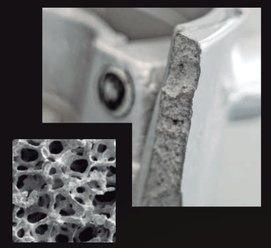

estrutura
ALUMÍNIO CNC

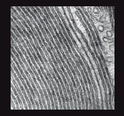

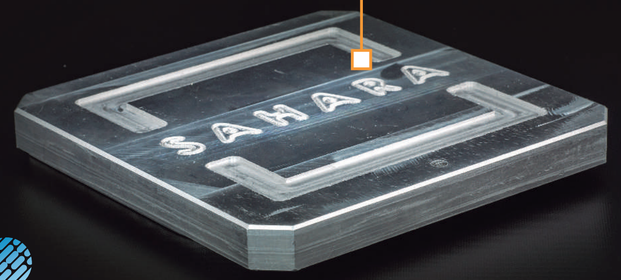

LASTING QUALITY
UNALTERED ALUMINIUM

SAHARA

WARRANTY
10
YEARS

NEW**GENERATION**AWNINGS**&**PERGOLA

by nevaluz

SAHARA **DAKHLA PILARES DUPLO**

SAHARA DAKHLA PILARES DUPLO

A pérgula DAKHLA PILARES DOUBLE da Sahara, foi concebida para proteger do sol, da chuva e do vento.

É fabricada com a Tecnologia CNC, garantindo a sua excelência e durabilidade, permitindo até 14 metros de saída. É ideal para desfrutar de espaços abertos em qualquer estação do ano sem necessidade de fixação à parede, contando com a máxima classificação de resistência do mercado, Classe 6, de acordo com a norma UNE EN 13561.

O seu design integrado e minimalista faz com que possa ser combinado com uma infinidade de opções e acabamentos.Também disponível com complementos na vertical.

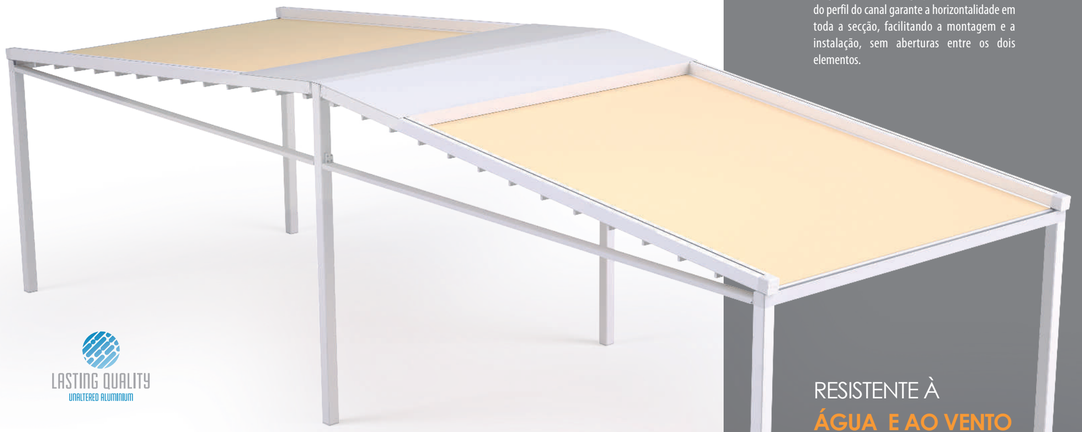

LASTING QUALITY
WORLDWIDE ALUMINIUM

COMPONENTES EM ALUMÍNIO MECANIZADO

A qualidade e a resistência dos componentes graças à mecanização CNC proporcionam uma resistência estrutural exclusiva com um design integrado e minimalista.

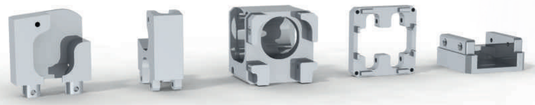

SISTEMA DE INTEGRAÇÃO ESPECIAL PARA TOLDO QATIF

É o complemento perfeito para acompanhar a pérgola Dakhla. O design para pendurar o cofre do perfil do canal garante a horizontalidade em toda a secção, facilitando a montagem e a instalação, sem aberturas entre os dois elementos.

ACABAMENTOS

A tinta utilizada é certificada pela QUALICOAT, **Classe 2 (super durável).**

CINZENTO METALIZADO TEXTURIZADO

OXIDÓN

BRANCO, BRANCO MATE BRANCO TEXTURIZADO

MAIS ACABAMENTOS DISPONÍVEIS, CONSULTE

RESISTENTE À ÁGUA E AO VENTO

O seu sistema de vedação perimetral torna-o impermeável, proporcionando um espaço estanque e confortável.

ESTABILIDADE E SOLIDEZ

Inclui um conjunto de peças destinadas a manter a estabilidade da pérgola perante a força do vento.

PORMENORES TÉCNICOS

DIMENSÕES
NA SAÍDA

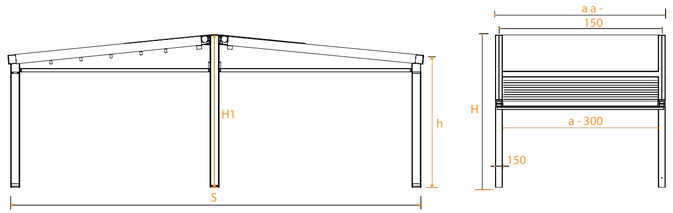

CONFIGURAÇÕES

Saída (S)	nº Varas	X mm	Y mm
3000	4	662	300
4000	6	758	310
5000	8	854	320
6000	10	950	330
7000	12	1046	340

Contemplado para uma separação de 50 cm entre varas.

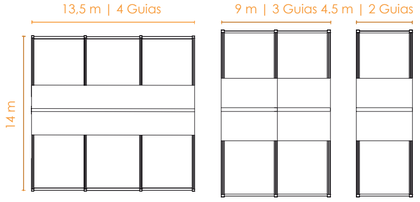

PERFILARIA

Perfis **Estruturais**

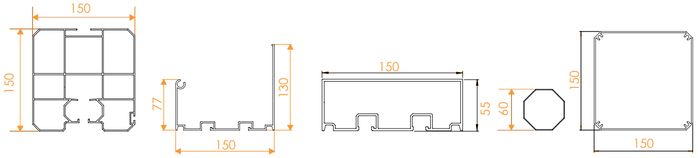

Perfis **de Lona**

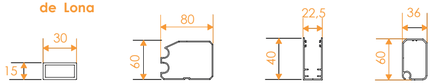

SAHARA

WARRANTY

10

YEARS

NEW**GENERATION**AWNINGS**&**PERGOLA

by nevaluz

LASTING QUALITY

UNALTERED ALUMINIUM

SAHARA DAKHLAPILARESDOBLE